



STAGIONE 2024/2025

Centro sportivo Comunale di Giaveno

BABY WORLD (3-5 ANNI)

Dal 23/09/24 al 14/06/25

Lunedì, Martedì, Giovedì, Venerdì dalle 17:00 alle 17:50

Sabato dalle 10:20 alle 11:10

ROAD TO SHARK (6-12 ANNI)

Dal 23/09/24 al 14/06/25

Primo Livello (6-9 anni)

Secondo livello (9-12 anni)



Primo livello

Dal Lunedì al Venerdì

17:00 - 17:50

17:50 - 18:40

Sabato

10:20 - 11:10

Secondo livello

Lunedì, Martedì, Giovedì, Venerdì

17:00 - 17:50

17:50 - 18:40

Mercoledì

17:50 - 18:40

Sabato

10:20 - 11:10

(BABYLANDIA (2-3 ANNI))

Durata 35 minuti

Mercoledì dalle 17:00 alle 17:35

NUOTO SPORTIVO (12-18 ANNI)

Dal 23/09/24 al 14/06/25

Martedì, Giovedì dalle 18:40 alle 19:30

Sabato dalle 11:10 alle 12:00

NUOTO ARTISTICO

Dal 23/09/24 al 14/06/25

Mercoledì e Venerdì dalle 17:50 alle 18:40

AVVIAMENTO ALLA PALLANUOTO

Dal 23/09/24 al 14/06/25

Giovedì dalle 17:00 alle 17:50

FITNESS IN ACQUA

Dal 09/09/24 al 31/07/25

ACQUAGYM

Lunedì e Giovedì dalle 19:00 alle 19:50

Martedì e Giovedì dalle 13:00 alle 13:45

HYDROBIKE

Martedì dalle 19:00 alle 19:50

Mercoledì dalle 19:00 alle 19:50

Venerdì dalle 13:00 alle 13:50

Sabato dalle 11:45 alle 12:30

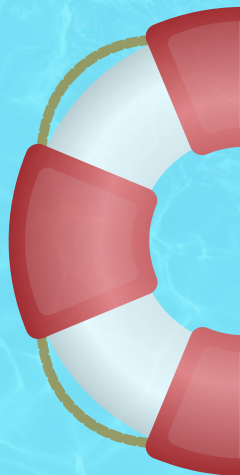

SCUOLA NUOTO ADULTI

Dal 23/09/24 al 14/06/25

Lunedì e Venerdì dalle 19:30 alle 20:30

Martedì e Venerdì dalle 9:30 alle 10:30

LEZIONI PRIVATE

Da concordare in segreteria

NUOTO AGONISTICO

Per tutte le informazioni: agonismo@vo2nuoto.com

FITNESS IN PALESTRA

Dal 09/09/24 al 31/07/25

Programma presso la nostra segreteria.

Soggetto a incremento di programma

BABY DANCE

Martedì dalle 17:00 alle 17:40

CIRCUIT TRAINING

Mercoledì dalle 18:00 alle 18:50

ZUMBA

Mercoledì dalle 19:00 alle 19:50

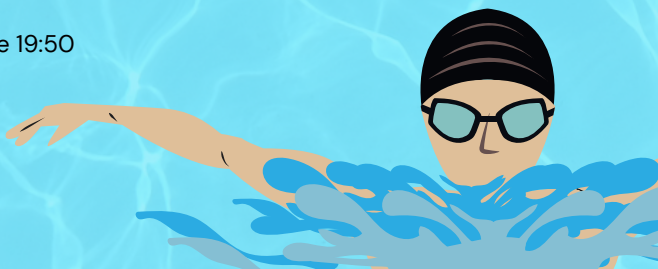

REGOLAMENTO

ISCRIZIONI: al momento dell'iscrizione ad una delle attività proposte dalla Vo2 Nuoto Torino dovrà essere compilata e consegnata in segreteria la documentazione necessaria (modulo di iscrizione) completa di copia del certificato medico in corso di validità per l'idoneità alla pratica sportiva non agonistica (o agonistica in caso di atleta). I corsi inizieranno con un numero minimo di 3 iscritti.

CERTIFICATO MEDICO: il certificato medico di idoneità alla pratica sportiva deve essere consegnato in segreteria prima di iniziare qualsiasi attività sportiva (sono esonerati i bambini sotto i 6 anni). Non sarà consentito frequentare nessuna attività senza essere in regola con il certificato medico.

QUOTA DI ISCRIZIONE: la quota, da corrispondere al momento dell'iscrizione, ha validità 12 mesi dall'emissione. Tale quota è necessaria per la fruizione di qualunque attività ed è comprensiva delle opportune coperture assicurative in conformità alle attività sportive esercitate.

PAGAMENTO: il pagamento della quota di iscrizione e dell'importo dell'abbonamento all'attività sportiva devono essere saldati al momento dell'iscrizione. Laddove siano previste rateizzazioni è obbligatorio rispettare le date di scadenza stabilite, comunicate ed eventualmente concordate all'inizio del corso / stagione.

RECUPERI: per la scuola nuoto le lezioni si intendono consecutive. Tuttavia il pacchetto da 8 lezioni avrà un numero di recuperi pari a 1, il pacchetto da 16 lezioni avrà un numero di recuperi pari a 2, mentre il pacchetto da 24 avrà un numero di recuperi pari a 3.

Si ricorda che il recupero è una situazione eccezionale e straordinaria la cui possibilità è subordinata al numero degli iscritti nei vari corsi. Qualora il numero degli iscritti nell'orario richiesto fosse tale da non permettere l'inserimento del recupero, lo stesso potrà essere rifiutato. Per tale motivo i recuperi devono essere sempre concordati con il responsabile. Nel caso non ci si presenti alla data fissata per il recupero, questo verrà definitivamente perso.

Per tutte le altre attività le lezioni non è obbligatorio svolgerle consecutivamente. Il pacchetto lezioni va concluso entro 12 mesi dall'acquisto.

NUOTO LIBERO: Gli ingressi del nuoto libero non hanno scadenza.

SOSPENSIONE: qualsiasi abbonamento può essere sospeso per malattia con prognosi superiore ad un mese, adeguatamente documentata.

FESTIVITÀ: l'impianto rimarrà chiuso per tutte le festività nazionali. Ulteriori giorni di chiusura verranno comunicati tramite e-mail dalla segreteria in casi eccezionali e pubblicati presso l'atrio del centro e sul sito internet (www.vo2nuoto.com) durante tutto il periodo della stagione sportiva.

LEZIONI PRIVATE: la lezione privata concordata con l'istruttore, deve essere disdetta entro le 24 ore. Al mancato avviso, la lezione verrà scalata dal carnet.

LEZIONI BIKE: le lezioni di bike devono essere prenotate attraverso il contatto di segreteria o tramite app laddove presente. La mancata comunicazione di assenza entro le 12 ore antecedenti l'attività comporterà la perdita della lezione in caso di pacchetti lezioni e l'impossibilità di prenotarsi per le due lezioni successive in caso di abbonamento.

RECLAMI: per qualsiasi reclamo o contestazione è possibile scrivere tramite pec all'indirizzo vo2nuoto@pec.it; l'amministrazione provvederà a rispondere entro le 48 ore successive. Non verranno presi in considerazione lamentele o reclami presentati alle segreterie se effettuati con volgarità e maleducazione.